



UZAKTAN ÖĞRETİM UYGULAMA VE ARAŞTIRMA MERKEZİ



YOZGAT BOZOK ÜNİVERSİTESİ YETKİNLİK VE DERS YÖNETİMİ SİSTEMİ KILAVUZU

yetkinlikanalizi.bozok.edu.tr

YOBÜ-YDYS, ölçme-değerlendirme süreçlerini öğrenme çıktıları ve program çıktılarıyla ilişkilendirerek analiz eden, öğretim elemanlarına ve akademik birimlere güçlü raporlama ve karar desteği sunan bütünleşik bir platformdur. YOBÜ-UZEM tarafından geliştirilen sistem, ders ve etkinlik verilerini anlamlı çıktılara dönüştürerek başarı düzeylerinin izlenmesini, karşılaştırılmasını ve iyileştirilmesini kolaylaştırır.

Sistemin öne çıkan analiz ve raporları

- Öğrenme çıktısı ulaşma analizleri
- Program çıktısı ulaşma analizleri
- Etkinlik bazlı değerlendirme raporları
- Ders bazlı başarı ve yetkinlik raporları
- Bölüm bazlı toplu analiz ve karşılaştırma raporları
- Öğrenci bazlı başarı ve gelişim raporları
- Yetkinlik haritası
- Sınavlar arası performans ve zorluk karşılaştırmaları
- Öğrenci profil özeti
- Sınav kalitesi raporları
- Bölüm Sınav Kalitesi Karnesi
- Grafik destekli raporlar ve Excel çıktıları
- Otomatik değerlendirme ve karar destek yorumları



Giriş Sayfası



Uzaktan Öğretim Uygulama
ve Araştırma Merkezi



Yetkinlik ve Ders Yönetim Sistemi

Devam etmek için giriş yapın

Kullanıcı Adı

Şifre [Şifrenizi mi unuttunuz?](#)

[Giriş Yap](#)

[Demo Girişi](#)

İletişim Bilgileri

Adres: Erdoğan Akdağ Kampüsü Atatürk Yolu 7. Km

Telefon: +90 (354) 242 10 16

E-posta: uzem@bozok.edu.tr

v2.1.0 © 2026 Yozgat Bozok Üniversitesi Uzaktan Öğretim Uygulama ve Araştırma Merkezi

Hızlı Erişim

[BOYSİS](#)

[OBS](#)

[Hakkında](#) • [Sürüm Notları](#)

- Sisteme girişinizi **@bozok.edu.tr** uzantılı e-posta adresiniz ve şifreniz ile yapabilirsiniz.
- Ekranın sağ alt köşesinde yer alan hızlı erişim butonları ile **BOYSİS ve OBS'ye geçiş** yapabilirsiniz.
- Sistem hakkında ayrıntılı bilgi ve sürüm notlarına ulaşmak için **Hakkında ve Sürüm Notları**'nı kullanabilirsiniz.
- Sistemi tecrübe etmek isteyenler ve misafir kullanıcılar **Demo Girişi** yapabilir.

Derslerim Sayfası

Uzaktan Öğretim Uygulama ve Araştırma Merkezi

Yetkinlik ve Ders Yönetim Sistemi

Çıkış Yap

Derslerim

Bu dönem verdiğiniz dersler aşağıda listelenmiştir.

Yeni Ders Ekle Öğrenci Takibi

Filtrele: 2025 Bahar TIBBİ DOKÜMANTASYON VE SEKRETERLİK Tüm Programlar

4 / 13 ders PÇ İstatistik İndir

BİS001.1 BİYİSTATİSTİK

DÖNEM 2025 Bahar

BÖLÜM TIBBİ DOKÜMANTASYON VE SEKRETERLİK

PROGRAM ÖNLİSANS

39 Öğrenci Otomatik Eklendi

İME001.2 İŞLETMEDE MESLEKİ EĞİTİM

DÖNEM 2025 Bahar

BÖLÜM TIBBİ DOKÜMANTASYON VE SEKRETERLİK

PROGRAM ÖNLİSANS

6 Öğrenci Otomatik Eklendi

TSU002.2 TIBBİ SEKRETERLİK UYGULAMALARI II

DÖNEM 2025 Bahar

BÖLÜM TIBBİ DOKÜMANTASYON VE SEKRETERLİK

PROGRAM ÖNLİSANS

14 Öğrenci Otomatik Eklendi

YZT001.1 TIBBİ YAZIŞMA TEKNİKLERİ

DÖNEM 2025 Bahar

BÖLÜM TIBBİ DOKÜMANTASYON VE SEKRETERLİK

PROGRAM ÖNLİSANS

44 Öğrenci Otomatik Eklendi

v2.1.0 © 2025 Yocgat Bozok Üniversitesi Uzaktan Öğretim Uygulama ve Araştırma Merkezi

Hakkında Sürüm Notları

Ders Kartlarının, Filtrelemenin, Manuel Ders Eklemenin, Bölüm Analizinin ve öğrenci takip modülünün bulunduğu sayfadır.

- Tüm dersleriniz bu sayfada **Ders Kartı** şeklinde görülür. İlgili derse ulaşmak için ders kartına tıklamanız yeterlidir.
- **Filtre** özelliği ile derslerinizi dönem, bölüm ve program düzeyinde filtreleyebilirsiniz.
- **Yeni Ders Ekle** butonunu kullanarak manuel olarak da ders ekleyebilirsiniz. Kurumsal e-postanız ile giriş yaptıysanız OBS’de yer alan tüm dersleriniz görüntüleneceği için yeni ders eklemeniz gerekmemektedir.
- **PÇ İstatistik İndir** butonu ile dinamik bölüm ÖÇ/PÇ raporunu indirebilirsiniz. Rapor, dönem ve bölüm bilgileri filtrelendiğinde aktif hale gelir.

Ders Ekranı

Uzaktan Öğretim Uygulama ve Araştırma Merkezi

Ders Düzenleme ← Geri Dön

BIS001.1 - BİYOİSTATİSTİK

2025 Bahar TIBBİ DOKÜMANTASYON VE SEKRETERLİK ÖNLİSANS

Genel Bilgiler Kazanımlar (ÖÇ/PC) Sınavlar Öğrenciler Analiz Rapor Dönem Sonu

Ders Bilgilerini Düzenle

Ders Adı * Ders Kodu

biyoistatistik BIS001.1

Ders kodu değiştirilemez

Yıl * Dönem *

2025 Bahar

Bölüm Program

TIBBİ DOKÜMANTASYON VE SEKRETERLİK ÖNLİSANS

Kaydet İptal

v2.1.0 © 2026 Yozgat Bozok Üniversitesi Uzaktan Öğretim Uygulama ve Araştırma Merkezi

Hakkında Sürüm Notları

Ders kartları arasından işlem yapmak için seçtiğiniz dersin görüntülediği sayfadır. Şu bölümlerden oluşur:

- **Ders Bilgileri:** Dersin ismi, kodu, dönemi, programı ve düzeyi bilgilerini içerir.
- **Menüler:** Dersin yetkinlik ve değerlendirme analizleri için girdi ekranları ile raporlama sayfalarına geçiş sağlar.
- **İşlem ve Görüntüleme:** Dersin analizleri için girdilerin yapılacağı ve raporların görüntüleneceği bölümdür.

Menüler

Uzaktan Öğretim Uygulama ve Araştırma Merkezi

Ders Düzenleme ← Geri Dön

BIS001.1 - BİYOİSTATİSTİK

2025 Bahar TIBBİ DOKÜMANTASYON VE SEKRETERLİK ÖNLİSANS

Genel Bilgiler Kazanımlar (ÖÇ/PÇ) Sınavlar Öğrenciler Analiz Rapor Dönem Sonu

Derse ait isim, Ders Kodu, Yıl, Dönem, Bölüm, Program bilgilerinin yer aldığı menüdür.

Değerlendirme tanımlamalarının, DeğerlendirmeXÖÇ ilişkilerinin ve puan girişlerinin yapıldığı menüdür.

Öğrenci ve program düzeyinde, öğrencilerin ÖÇ ve PÇ ulaşma düzeylerinin görüntülediği raporlama ekranıdır.

Dönemsonu tüm etkinliklerin, yetkinliklerin ve öğrenci profillerinin bütüncül olarak değerlendirildiği raporların görüntülediği ekranıdır.

Dersin program çıktıları, öğrenme çıktıları ve ÖÇXPÇ ilişkilerinin yapıldığı menüdür.

Öğrenci listesi, değerlendirmelere göre öğrenci notları ve öğrenci bazı dönemsonu ayrıntılı yetkinlik sonuçlarının görüntülediği raporlama ekranıdır.

Değerlendirme etkinliklerinin analiz sonuçlarının görüntülediği raporlama ekranıdır.

v2.1.0 © 2026 Yozgat Bazar Üniversitesi Uzaktan Öğretim Uygulama ve Araştırma Merkezi

Hakkında · Sürüm Notları

- **Genel Bilgiler:** Derse ait isim, ders kodu, yıl, dönem, bölüm, program bilgilerinin yer aldığı menüdür.
- **Kazanımlar:** Dersin program çıktıları, öğrenme çıktıları ve ÖÇ*PÇ ilişkilerinin yapıldığı menüdür.
- **Sınavlar:** Değerlendirme etkinliklerinin tanımlandığı, Etkinlik*ÖÇ ilişkilerinin ve puan girişlerinin yapıldığı menüdür.
- **Öğrenciler:** Öğrenci Listesi, değerlendirmelere göre öğrenci notları ve öğrenci bazı dönem sonu ayrıntılı yetkinlik sonuçlarının görüntülediği raporlama ekranıdır.
- **Analiz:** Öğrenci ve program düzeyinde öğrencilerin ÖÇ ve PÇ ulaşma düzeylerinin görüntülediği raporlama ekranıdır.
- **Rapor:** Değerlendirme etkinliklerinin analiz sonuçlarının görüntülediği raporlama ekranıdır.
- **Dönem Sonu:** Dönem sonu tüm etkinliklerin, yetkinliklerin ve öğrenci profillerinin bütüncül olarak değerlendirildiği raporların görüntülediği ekranıdır.

Genel Bilgiler

BIS001.1 - BİYOİSTATİSTİK

2025 Bahar TIBBİ DOKÜMANTASYON VE SEKRETERLİK ÖNLİSANS

Genel Bilgiler Kazanımlar (ÖÇ/PC) Sınavlar Öğrenciler Analiz Rapor Dönem Sonu

Ders Bilgilerini Düzenle

Ders Adı *	Ders Kodu
<input type="text" value="BİYOİSTATİSTİK"/>	<input type="text" value="BIS001.1"/>
	<small>Ders kodu değiştirilemez</small>
Yıl *	Dönem *
<input type="text" value="2025"/>	<input type="text" value="Bahar"/>
Bölüm	Program
<input type="text" value="TIBBİ DOKÜMANTASYON VE SEKRETERLİK"/>	<input type="text" value="ÖNLİSANS"/>
<input type="button" value="Kaydet"/>	<input type="button" value="İptal"/>

Dersin bilgilerinin yer aldığı sayfadır. Şu bilgileri içerir.

- Ders Adı
- Ders Kodu
- Yıl
- Dönem
- Bölüm
- Program

Bu sayfadaki bilgiler OBS üzerinden alındığından **herhangi bir düzenleme yapılması gerekmez.**

Ders Kodu **değiştirilemez.**

Yeniden düzenleme yapılması gerektiği durumda **KAYDET** butonuna basılarak değişikliklerin kaydedilmesi gerekmektedir.

Kazanımlar (ÖÇ*PÇ İşlemleri)

Genel Bilgiler **Kazanımlar (ÖÇ/PÇ)** Sınavlar Öğrenciler Analiz Rapor Dönem Sonu

Öğrenme Çıktıları (ÖÇ)

Dosyayı Seçin se...ok

İpucu: Tek sütünlü Excel dosyası (sadece açıklama) yükleyin. ÖÇ kodları otomatik verilir.

ÖÇ Şablonu İndir ÖÇ Yükle Yeni ÖÇ Ekle

Henüz öğrenme çıktısı eklenmemiş.

Program Çıktıları (PÇ)

TIBBİ DOKÜMANTASYON VE SEKRETERLİK

Dosyayı Seçin se...ok

İpucu: Tek sütünlü Excel dosyası (sadece açıklama) yükleyin. PC kodları otomatik verilir.

PÇ Şablonu İndir PÇ Yükle Yeni PÇ Ekle

Bu bölüm için henüz program çıktısı eklenmemiş.

ÖÇ-PÇ Katkı Matrisi

Sablon İndir Dosyayı Seçin se...ok Yükle

Katkı düzeyi: 1-5 (Boş = katkı yok)

ÖÇ / PÇ	PÇ1	PÇ2	PÇ3	PÇ4	PÇ5	PÇ6	PÇ7	PÇ8	PÇ9	PÇ10	PÇ11	PÇ12	PÇ
ÖÇ1	-	2	-	5	-	4	-	-	-	-	-	2	-
ÖÇ2	3	-	-	-	2	5	-	-	2	3	3	-	-
ÖÇ3	4	-	2	-	-	2	-	-	5	-	-	-	2
ÖÇ4	-	-	-	-	3	-	-	-	-	1	3	3	-
ÖÇ5	-	-	-	3	-	-	-	-	-	-	-	4	2

Matrisi Kaydet

Kazanımların (öğrenme ve program çıktılarının) girişinin yapıldığı ve ÖÇ*PÇ katkı matrisinin oluşturulduğu sayfadır.

- Her ders için öğrenme çıktılarının sisteme tanımlanması gerekmektedir. Öncelikle **ÖÇ ŞABLONU İNDİR** butonuna tıklayarak şablonu bilgisayarınıza indiriniz. İnen şablona öğrenme çıktılarınızın girişini yapınız ve kaydediniz. Aynı excel dosyasını **DOSYA SEÇİN** yükleme alanından sistemin içine alarak **ÖÇ YÜKLE** butonuna tıklayınız. Dilerseniz **YENİ ÖÇ EKLE** butonuna tıklayarak da öğrenme çıktılarınızın girişini yapabilirsiniz.
- Program çıktısı girişi için de aynı yöntemleri kullanabilirsiniz. **Program çıktıları ilgili bölümden herhangi bir ders için girildiğinde bölümün tüm dersleri için uygulanmış olur.**
- ÖÇ*PÇ Katkı Matrisi öğrenme ve program çıktıları sisteme tanımlandığında oluşacaktır. İlişki girişleri yapıldıktan sonra **MATRİSİ KAYDET** butonuna tıklayarak ÖÇ*PÇ katkılarını kaydediniz.

Sınavlar (Yeni Etkinlik Ekleme)

Genel Bilgiler **Kazanımlar (ÖÇ/PÇ)** **Sınavlar** Öğrenciler Analiz Rapor Dönem Sonu

Sınavlar

Bu ders için henüz sınav tanımlanmamış.

+ Yeni Sınav Ekle

Sınav Tipi * Sınav Tarihi

Soru Puanları ve ÖÇ Eşleştirme

S1 S2 S3 S4 S5

Puan Puan Puan Puan Puan

+ Soru Ekle

+ Sınav Ekle

Vize

S1: 5 puan S2: 5 puan S3: 5 puan S4: 5 puan S5: 5 puan S6: 5 puan S7: 5 puan S8: 5 puan S9: 5 puan
S10: 5 puan S11: 5 puan S12: 5 puan S13: 5 puan S14: 5 puan S15: 5 puan S16: 5 puan S17: 5 puan
S18: 5 puan S19: 5 puan S20: 5 puan

20 Soru Toplam: 100 puan

Not Şablonu Dosyayı Seçin s... **Not Yükle**

Sınav Tipi Tarih

S1 S2 S3 S4 S5

5 5 5 5 5

S6 S7 S8 S9 S10

5 5 5 5 5

S11 S12 S13 S14 S15

5 5 5 5 5

S16 S17 S18 S19 S20

5 5 5 5 5

Soru-ÖÇ Eşleştirme Matrisi

Soru	ÖÇ1	ÖÇ2	ÖÇ3	ÖÇ4	ÖÇ5
S1	0	0	0	0	0
S2	0	0	0	0	0
S3	0	0	0	0	0
S4	0	0	0	0	0
S5	0	0	0	0	0
S6	0	0	0	0	0
S7	0	0	0	0	0
S8	0	0	0	0	0
S9	0	0	0	0	0
S10	0	0	0	0	0
S11	0	0	0	0	0
S12	0	0	0	0	0
S13	0	0	0	0	0
S14	0	0	0	0	0
S15	0	0	0	0	0
S16	0	0	0	0	0
S17	0	0	0	0	0
S18	0	0	0	0	0
S19	0	0	0	0	0
S20	0	0	0	0	0

+ Soru Ekle veya **Topl** **Soru Sayısını Ayarla** **100 Puan Dağıt**

Kaydet **İptal**

Değerlendirme etkinliklerinin tanımlandığı, Soru*ÖÇ ilişkilendirmelerinin ve puan girişlerinin yapıldığı menüdür.

- **YENİ SINAV EKLE** bölümünden Sınav Tipi'ni seçiniz. Opsiyonel olarak etkinlik tarihi girişi de yapabilirsiniz.
 - Vize, Final, Bütünleme sınavları dışındaki tüm etkinliklerinizi **QUIZ** olarak ekleyebilirsiniz.
- **SORU EKLE** butonuna tıklayarak sorularınızı ekleyebilir ve soru puanlarınızı girebilirsiniz. Toplam soru sayınızı yazıp **SORU SAYISINI AYARLA** butonuna tıklayarak da sorularınızı ekleyebilirsiniz. **100 PUAN DAĞIT** butonuna tıklayarak **tüm sorulara eşit puan dağıtabilirsiniz.**
- Sorular eklenince **SORU-ÖÇ Eşleştirme Matrisi** etkinleşecektir. Matristeki ilişkilendirmeleri yapınız.
- Tüm işlemlerinizi bittiğinde **KAYDET** butonunu tıklayınız.

Sınavlar (Etkinlik Düzenleme ve Puanı Girişi)

Değerlendirme etkinliklerinin tanımlandığı, Soru*ÖÇ ilişkilendirmelerinin ve puan girişlerinin yapıldığı menüdür.

The screenshot displays the 'Sınavlar' (Exams) management interface. At the top, there are buttons for 'Not Şablonu', 'Dosyayı Seçin', and 'Not Yükle'. Below these, there is a grid of exam questions (S1-S20) and their associated activities (ÖÇ1-ÖÇ5). The 'Not Şablonu' button is highlighted with a red circle. Below the grid, there is a 'Soru-ÖÇ Eşleştirme Matrisi' (Question-Activity Matrix) table. At the bottom, there is a large table with columns for StudentID, Öğrenci Adı, and various exam scores (S1-S20). The 'Girmedir' column is highlighted with a red box.

- İlgili değerlendirmenin bulunduğu alanda **DÜZENLE** butonuna tıklayınız.
- NOT ŞABLONU** butonuna tıklayarak not şablonunu bilgisayarınıza indiriniz.
- İndirdiğiniz excel dosyası içerisinde her bir soru için öğrencinin aldığı puanları giriniz. Sınava girmeyen öğrenciler için **GİRMEDİ** sütununu '**x**' ile işaretleyiniz. Dosyadaki değişiklikleri kaydediniz.
- Sistem içerisinde sınav alanındaki **DOSYA SEÇİN** butonundan ilgili dosyayı sisteme yükleyiniz ve **NOT YÜKLE** butonuna tıklayınız.
- Değerlendirme etkinliği ile ilgili tekrar düzenleme yapmak istediğinizde **SINAVLAR** ekranını kullanabilirsiniz. **Soru sayısında bir değişiklik yapılmadığı sürece yeni düzenlemeye göre hesaplama tekrar yapılacaktır.**

Öğrenciler (Not Görüntüleme ve Dışa Aktarma)

Öğrenci Listesi, değerlendirmelere göre öğrenci notları ve öğrenci bazlı dönem sonu ayrıntılı yetkinlik sonuçlarının görüntülediği raporlama ekranıdır.

Öğrenci ekleme/silme ve toplu öğrenci ekleme işlemlerini Liste başlığının yanındaki butonları ikonları yapabilirsiniz.







Öğrenci listeleri OBS üzerinden alındığından ve günlük güncellendiğinden dolayı bu sayfada öğrenci bilgileri ile ilgili değişiklik yapmamanız tavsiye edilir.

Öğrenci listesinde her bir öğrencinin değerlendirme etkinliklerinden aldıkları notlar görüntülenebilir. Listenin sonunda yer alan **İNDİR** butonlarına tıklayarak öğrenci numarasına göre sıralanmış not listelerini bilgisayarınıza indirebilirsiniz.

Listedeki öğrenci isimlerinin karşısında bulunan **ÖĞRENCİ ANALİZİ** ikonuna tıklayarak **ÖĞRENCİ ÖÇ/PÇ BAŞARIMI DETAYLI ANALİZ** sonuçlarına ulaşabilirsiniz.

Genel Bilgiler Kazanımlar (ÖÇ/PÇ) Sınavlar **Öğrenciler** Analiz Rapor Dönem Sonu

Öğrenci Listesi (39 Öğrenci) Dosyayı Seçin s... Öğrenci Yükle + Öğrenci Ekle Tümünü Sil

ÖĞRENCİ ADI	VİZE	QUIZ	FİNAL	İŞLEM
	55	18	50	
	70	Girmedi	100	
	30	Girmedi	20	
	50	70	85	
	50	68	80	
	60	Girmedi	65	

OBS Not Listesi İndir İndir İndir

Öğrenciler (Puan Güncelleme)

Genel Bilgiler Kazanımlar (ÖÇ/PÇ) Sınavlar **Öğrenciler** Analiz Rapor Dönem Sonu

Öğrenci Listesi (39 Öğrenci) Dosyayı Seçin s... Öğrenci Yükle Öğrenci Ekle Tümünü Sil

ÖĞRENCİ ADI	VİZE	QUIZ	FİNAL	İŞLEM
	55	18	50	  
	70	Girmedir	100	  
	30	Girmedir	20	  

- Öğrenci isminin karşısında bulunan **NOT DÜZENLE** ikonuna tıklayınız.
- Açılan ekranda ilgili öğrencinin değerlendirme etkinliği puanlarını ve etkinliğe katılım durumunu güncelleyebilirsiniz.
- İlgili değişiklikleri yaptıktan sonra **DEĞİŞİKLİKLERİ KAYDET** butonuna tıklayınız.

✓ Sinava Girdi Vize (-)

S1 (5) S2 (5) S3 (5) S4 (5) S5 (5) S6 (5) S7 (5) S8 (5) S9 (5) S10 (5) S11 (5) S12 (5) S13 (5) S14 (5) S15 (5) S16 (5) S17 (5)

0 5 5 0 0 5 0 0 5 5 0 0 5 5 0 5 5

S18 (5) S19 (5) S20 (5)

5 5 5

✓ Sinava Girdi Quiz (-)

S1 (5) S2 (30) S3 (30) S4 (30) S5 (5)

2 27 29 22 5

✓ Sinava Girdi Final (-)

S1 (5) S2 (5) S3 (5) S4 (5) S5 (5) S6 (5) S7 (5) S8 (5) S9 (5) S10 (5) S11 (5) S12 (5) S13 (5) S14 (5) S15 (5) S16 (5) S17 (5)

5 5 5 5 5 5 5 5 5 5 5 5 5 5 5 5 5

S18 (5) S19 (5) S20 (5)

5 5 5

Değişiklikleri Kaydet iptal

Öğrenciler (ÖÇ/PÇ Skorları)

ÖĞRENCİ ADI	VİZE	QUIZ	FINAL	İŞLEM	
	55	18	50		
Öğrenme Çıktısı (ÖÇ) Başarımı		Program Çıktısı (PÇ) Skoru			
KOD	AÇIKLAMA	BASARI (%)	KOD	AÇIKLAMA	SKOR (0-5)
ÖÇ1	Veri, hipotez gibi kavramların öğrenilmesi	56.7%	PÇ1	Tıbbi dokümantasyon ve sekreterlik alanın gerektirdiği bilgisayar yazılımları ile birlikte bilgi ve iletişim teknolojilerini başarı ile kullanır.	32.59
ÖÇ2	Örnekleme ve örnekleme yöntemlerinin öğrenilmesi	46.3%	PÇ2	Meslektaşların, hastalar, hasta yakınları, hakimler ve diğer sağlık çalışanları ile etkin iletişim kurar.	56.67
ÖÇ3	Veri işleme ve analizi tekniklerinin öğrenilmesi	22.4%	PÇ3	Alanındaki uygulamalar için gerekli olan bilgisayar programlarını, araçları ve bilginin teknolojilerini kullanır.	22.35
ÖÇ4	Veri işleme ve analizi tekniklerinin paket program ile uygulanması yeteneğinin kazanılması	24.0%	PÇ4	Alanı ile ilgili verilerin toplanması, yorumlanması, uygulanması ve sonuçlarının duyurulması aşamalarında toplumsal, bilimsel, kültürel ve etik değerlere uygun hareket etme	66.92
ÖÇ5	Sonuç çıktı ekranlarının yorumlanması yeteneğinin kazanılması	64.0%	PÇ5	Alanında sahip olduğu temel bilgi birikimini kullanarak bireysel ve ekip üyesi olarak çalışma	32.90
			PÇ6	Alanında öngörülmeyle durumlara karşılaştığında sahip olduğu temel bilgi birikimini kullanarak çözüm üretme	45.69
			PÇ7	Yaşam boyu öğrenmenin gerekliliği bilinci, bilim ve teknolojiye gelişmeleri izleme ve kendini sürekli yenileme bilinci kazanma	-
			PÇ8	Alanında sorumluluğu altında çalışanların bir proje çerçevesinde gelişmelerine yönelik etkinlikler düzenler ve yönetir.	-
			PÇ9	Alanında sahip olduğu temel bilgi ve becerileri kullanarak ilgili kişi ve kurumları bilgilendirir, düşüncelerini ve sorunlara ilişkin çözüm önerilerini uzman olan ve olmayan kişilerle yazılı ve sözlü olarak paylaşır.	29.18
			PÇ10	Tıbbi dokümantasyon ve arşiv işlemlerine, tıbbi kayıtları, tıbbi raporları ve mesleki yazışmaları Türk Dilinin kurallarına uygun olarak etkin ve hızlı bir şekilde yapar.	40.69
			PÇ11	Alanında birey ve halk sağlığı, çevre koruma ve iş güvenliği konularında yeterli bilince sahip olma	35.13
			PÇ12	Tıbbi dokümantasyon ve sekreterlik alanın gerektirdiği tıbbi terminoloji, insan anatomisi ve hastalıklar bilgisi ile ilgili terimleri ve kavramları bilir ve hatasız olarak kullanır.	57.93

Soru Bazlı Puan Detayı (ÖÇ Kırılımı)					
ÖÇ1 Veri, hipotez gibi kavramların öğrenilmesi					
					34/60 (56.7%)
SINAV	SORU	MAX	ALINAN	KAYIP	
Vize	S1	5	0	-5	
Vize	S2	5	5	✓	
Vize	S3	5	5	✓	
Vize	S4	5	5	✓	
Vize	S5	5	5	✓	
Vize	S6	5	0	-5	
Vize	S7	5	5	✓	
Quiz	S1	5	4	-1	
Final	S1	5	0	-5	
Final	S2	5	0	-5	
Final	S3	5	5	✓	
Final	S4	5	0	-5	
Toplam		60	34	-26	
ÖÇ2 Örnekleme ve örnekleme yöntemlerinin öğrenilmesi					
					37/80 (46.3%)
SINAV	SORU	MAX	ALINAN	KAYIP	
Vize	S8	5	5	✓	
Vize	S9	5	0	-5	
Vize	S10	5	0	-5	
Vize	S11	5	5	✓	
Vize	S12	5	5	✓	
Vize	S13	5	5	✓	
Quiz	S2	30	2	-28	
Final	S5	5	5	✓	
Final	S6	5	0	-5	
Final	S7	5	5	✓	
Final	S8	5	5	✓	
Toplam		80	37	-43	

Öğrenci ÖÇ/PÇ BAŞARIMI DETAYLI ANALİZ sayfası yapılan tüm değerlendirmeler için şu analizleri içermektedir:

Öğrenme Çıktısı Başarımı: Öğrencinin ilgili ders için yapılan tüm etkinlikler baz alındığında öğrenme çıktılarına başarı oranlarını gösteren tablodur.

Program Çıktısı Skoru: Öğrencinin ilgili ders için yapılan tüm etkinlikler baz alındığında ilgili öğrenme çıktısının program çıktılarındaki ilişki skoruna göre hesaplanan ağırlıklı program çıktısı başarı durumunu gösteren tablodur.

Soru Bazlı Puan Detayı: Öğrencinin her bir öğrenme çıktısı için etkinlik ve soru bazında başarı durumunu gösteren tablodur. Öğrenme çıktılarındaki toplam başarımın ve başarısızlığın hangi etkinliğin hangi sorusundan kaynaklandığını gösteren detaylı analizi içerir.

Analiz (ÖÇXPÇ Başarım Tablosu)

Genel Bilgiler Kazanımlar (ÖÇ/PÇ) Sınavlar Öğrenciler **Analiz** Rapor Dönem Sonu

Sınav Seçin: Tüm Sınavlar (Genel)

Öğrenci Analizi (Genel) [XLSX İndir](#)

Öğrenci	ÖÇ1	ÖÇ2	ÖÇ3	ÖÇ4	ÖÇ5	PÇ1	PÇ2	PÇ3	PÇ4	PÇ5	PÇ6	PÇ7	PÇ8	PÇ9	PÇ10	PÇ11	PÇ12	PÇ13
	46%	22%	24%	84%	33	57	22	67	33	46	-	-	29	41	35	58	53	
	44%	53%	40%	80%	49	83	53	82	42	60	-	-	50	43	42	67	66	
	13%	12%	10%	0%	12	42	12	26	11	23	-	-	12	12	11	13	6	
	48%	28%	40%	20%	36	30	28	26	43	38	-	-	34	46	44	29	24	
	68%	42%	26%	76%	53	52	42	61	43	57	-	-	50	57	47	54	59	
	56%	60%	68%	84%	58	37	60	54	63	50	-	-	59	59	62	68	72	
	44%	46%	30%	16%	45	43	46	33	36	44	-	-	45	40	37	27	31	
	65%	52%	60%	84%	57	52	52	64	62	58	-	-	56	64	63	69	68	
	53%	55%	46%	100%	54	68	55	80	49	59	-	-	54	51	49	75	78	
	19%	35%	40%	80%	28	75	35	77	32	42	-	-	31	24	29	66	58	
	54%	40%	44%	80%	46	52	40	62	48	50	-	-	44	51	49	62	60	
	66%	61%	96%	84%	63	52	61	64	84	60	-	-	63	74	81	81	73	
	53%	62%	88%	84%	58	63	62	71	74	58	-	-	60	61	70	81	73	
	50%	29%	20%	60%	38	58	29	59	32	49	-	-	35	43	35	46	45	
Genel Başarı	46.2%	43.8%	46.4%	51.8%	60.4%	45.3	46.2	46.4	51.5	48.6	45.1	-	-	45.6	45.8	47.8	54.4	53.4

Öğrenci ve program düzeyinde öğrencilerin ÖÇ ve PÇ ulaşma düzeylerinin görüntülediği raporlama ekranıdır.

Filtreleme seçeneği ile öğrencilerin yapılan her bir etkinlik bazında ve tüm etkinlikleri içeren genel düzeyde öğrenme çıktıları ve program çıktıları başarımlarını gösteren tablodur.

XLSX İNDİR butonunu tıklayarak listeyi excel formatında bilgisayarınıza indirebilirsiniz.

SINAV SEÇİN filtre özelliği ile sınıftaki tüm öğrencilerin herhangi bir etkinlikte gösterdikleri başarımlarını ve genel başarımlarını kontrol edebilirsiniz.

Tablonun en altında sınıfın **GENEL BAŞARI** durumunu takip edebilirsiniz.

Rapor (Madde Analizi ve ÖÇ Ölçümleri)

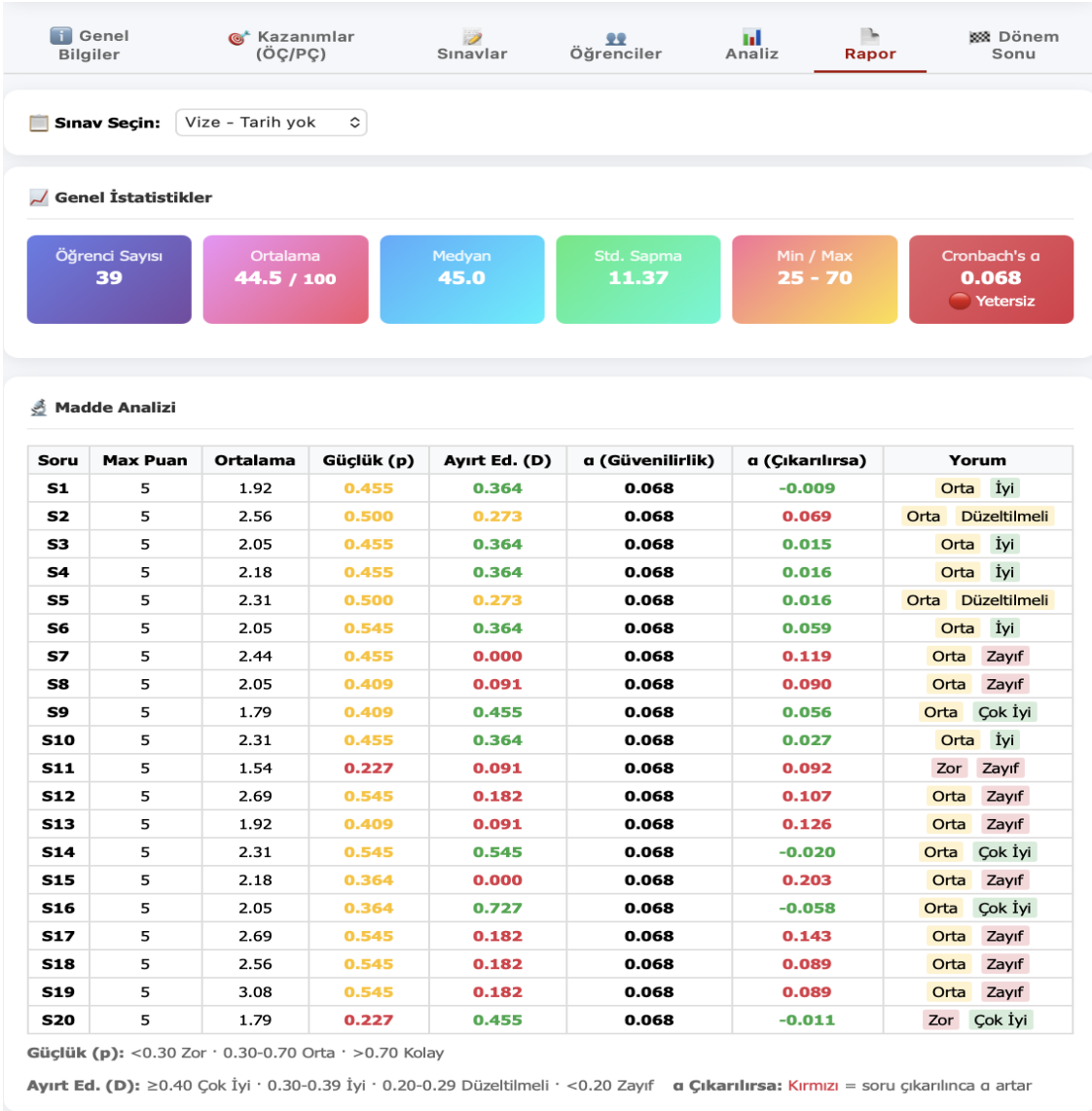

Değerlendirme etkinliklerinin analiz sonuçlarının görüntülediği raporlama ekranıdır. Yapılan değerlendirme etkinliklerinin (Sınav, Quiz, vb.) Not dağılımı, güçlüğü, güvenilirliğinin ölçümleme sonuçlarına ulaşabilirsiniz. Filtreleme özelliği ile dersin tüm değerlendirme etkinliklerinin raporunu ayrı ayrı görüntüleyebilirsiniz.

Genel İstatistikler: Soru sayısı, başarı ortalamaları ile medyan değeri, standart sapma, max-min puanları ve geçerlilik sonuçlarının görüntülediği bölümdür. Cronbach's değeri "Yetersiz" görülen değerlendirme etkinliklerinin bütün halinde icerik, teknik vd. açılardan gözden geçirilmesi yönünde düzeltici faaliyette bulunulması önerilir.

Madde Analizi: Sorulan her bir soru ya da değerlendirme kriterinin güçlük, ayırt edicilik ve algılanan soru kalitesinin ölçüm sonuçlarının yer aldığı tablodur. Son sütununda yer alan yorumlardan ilki sorunun güçlük algılanan düzeyini, ikincisi ise algılanan soru kalitesini göstermektedir. "Zayıf ve Düzeltilmeli" olarak yorumlanan soruların icerik, teknik vd. açılardan gözden geçirilmesi yönünde düzeltici faaliyette bulunulması önerilir.

Rapor (Dağılımlar)

Not Dağılımı

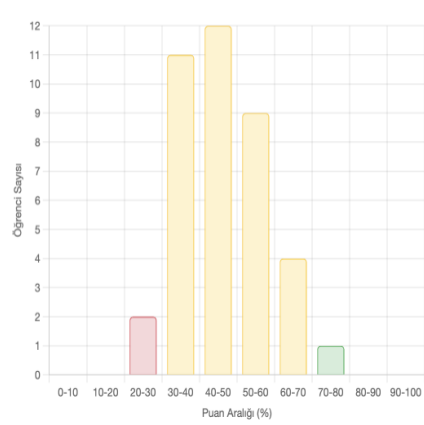

Madde Güçlük & Ayırt Edicilik

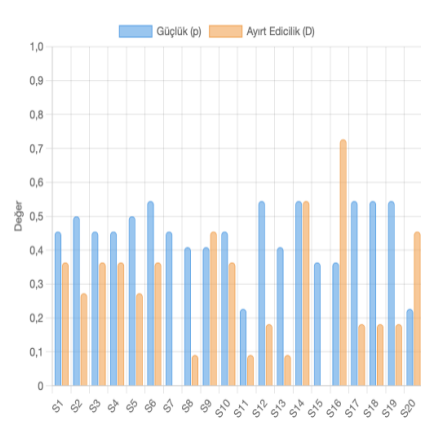

Not Dağılımı: Her bir değerlendirme etkinliğinin not dağılımlarını görselleştirerek sınıfın genel başarı durumunu gösteren grafiklerdir.

Madde Güçlük ve Ayırt Edicilik: İlgili etkinliğin güçlük ve ayırt ediciliği (güvenirliliği) arasındaki ilişkiyi görselleştiren grafiklerdir. Özellikle ayırt ediciliği ile güçlüğü arasındaki fark çok fazla olan sorular için **İçerik, teknik vd. açılardan gözden geçirilmesi yönünde düzeltici faaliyette bulunulması önerilir.**

ÖÇ Başarı Dağılımı

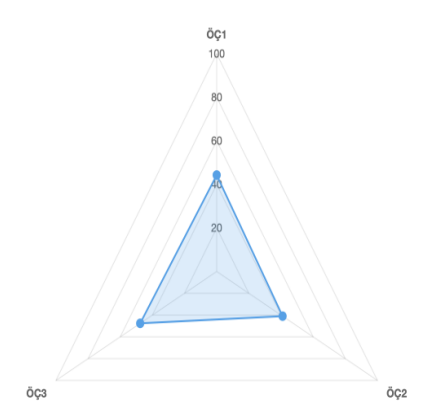

ÖÇ Kapsam Ölçümü

Her ÖÇ'nin sınav içindeki puan ağırlığı (%)

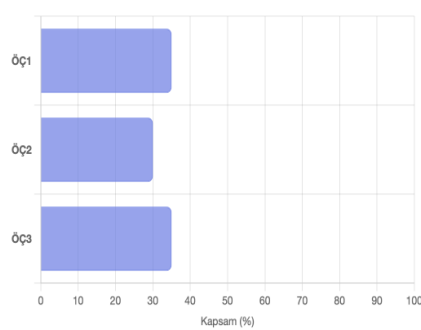

ÖÇ	Bağlı Soru Puanı	Sınav Toplam	Kapsam (%)
ÖÇ1	35	100	35.0%
ÖÇ2	30	100	30.0%
ÖÇ3	35	100	35.0%

ÖÇ Başarı Dağılımı: İlgili değerlendirme için sınıfın öğrenme çıktılarına ulaşma başarımına ulaşma oranlarını gösteren grafiklerdir.

ÖÇ Kapsam Ölçümü: İlgili değerlendirme için her bir öğrenme çıktısının etkinliğin puan ve yüzde olarak ne kadarını kapsadığını gösteren grafiklerdir.

Dönem Sonu (Sınav Kalitesi Karnesi)

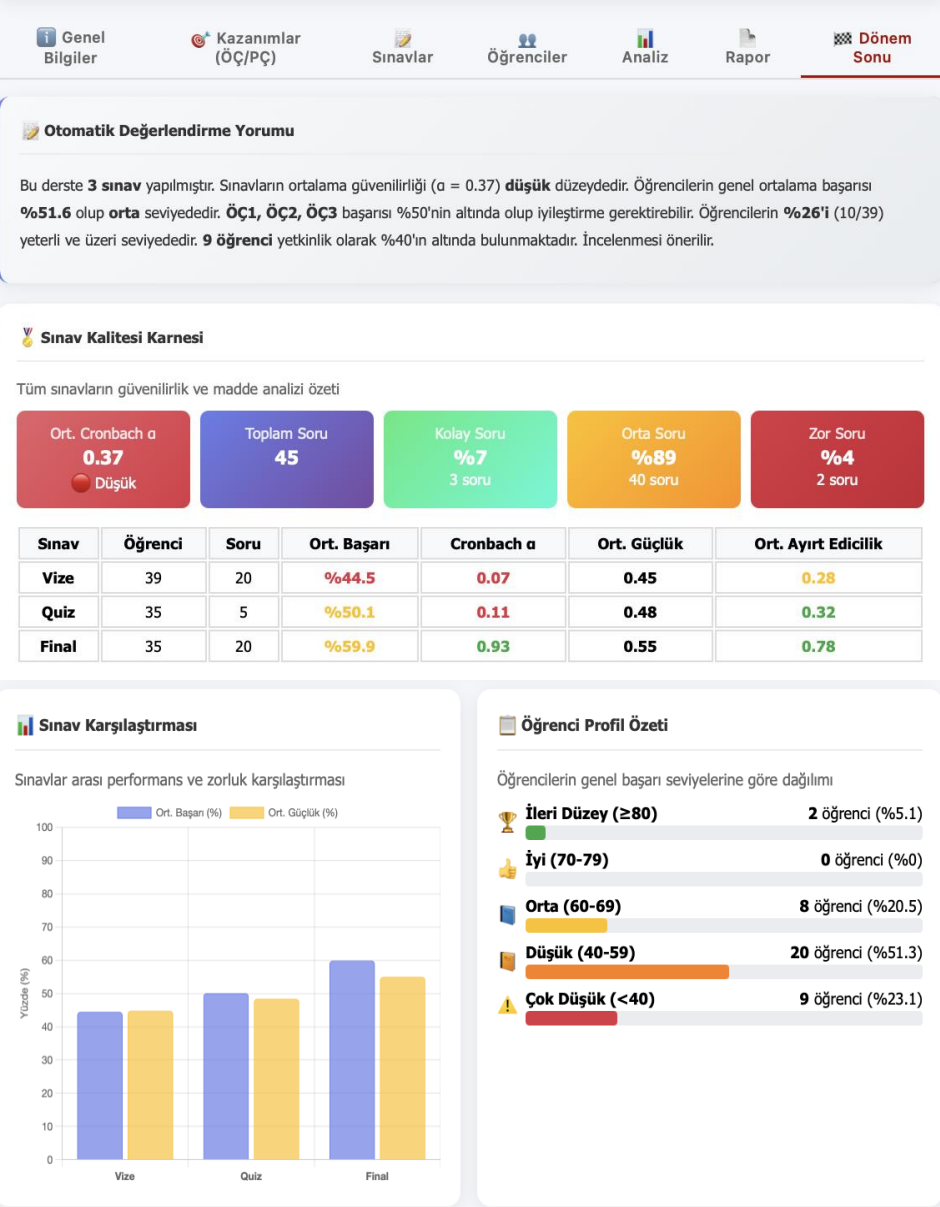

Dönem sonu tüm etkinliklerin, yetkinliklerin ve öğrenci profillerinin bütüncül olarak değerlendirildiği raporların görüntülediği ekrandır.

Sınav Başarı Karnesi: Yapılan değerlendirme etkinliklerinin zorluk ve güvenilirlik sonucu ile güvenilirlik ve madde analizi sonuçlarını gösteren tablodan oluşur. Ortalama başarının %50 altında kaldığı, güvenilirliğin ve ayırt ediciliğin sarı yada kırmızı renk ile etiklendiği etkinliklerin **içerik, teknik vd. açılardan gözden geçirilmesi yönünde düzeltici faaliyette bulunulması önerilir.**

Sınav Karşılaştırması: Yapılan değerlendirme etkinliklerinin ortalama başarı ve ortalama güçlük yüzdelerinin karşılaştırmalı olarak görselleştirildiği grafikdir.

Öğrenci Profil Özeti: Öğrencilerin genel başarı seviyelerine göre dağılımını gösteren grafikdir.

Otomatik değerlendirme Yorumu: Yapılan değerlendirme etkinliklerinin analiz sonuçlarından yola çıkarak öğretim elemanlarına düzeltici faaliyetleri için karar desteği sağlama amaçlı oluşturulan kısa rapor yorumudur.

Dönem Sonu (Madde Analizi)

Soru Bazlı Madde Analizi

Sınav	Soru	Max Puan	Ort. Puan	Güçlük (p)	Ay. Edicilik (D)
Vize	S1	5	1.92	0.455	0.364
	S2	5	2.56	0.500	0.273
	S3	5	2.05	0.455	0.364
	S4	5	2.18	0.455	0.364
	S5	5	2.31	0.500	0.273
	S6	5	2.05	0.545	0.364
	S7	5	2.44	0.455	0.000
	S8	5	2.05	0.409	0.091
	S9	5	1.79	0.409	0.455
	S10	5	2.31	0.455	0.364
	S11	5	1.54	0.227	0.091
	S12	5	2.69	0.545	0.182
	S13	5	1.92	0.409	0.091
	S14	5	2.31	0.545	0.545
	S15	5	2.18	0.364	0.000
	S16	5	2.05	0.364	0.727
	S17	5	2.69	0.545	0.182
	S18	5	2.56	0.545	0.182
	S19	5	3.08	0.545	0.182
	S20	5	1.79	0.227	0.455
Quiz	S1	5	2.14	0.467	0.044
	S2	30	14.94	0.433	0.474
	S3	30	14.63	0.544	0.459
	S4	30	16.17	0.556	0.370
	S5	5	2.26	0.422	0.267

- Soru Bazlı Madde Analizi: İlgili ders kapsamında yapılan her değerlendirme etkinliği kapsamındaki her soru için öğrencilerin ortalama puanı, sorunun güçlüğü ve ayırt ediciliğini (güvenirlilik) ayrı ayrı gösteren detaylı analiz sonuçlarının gösteren tablodur.
- Sınav Kalitesi Karnesinin ayrıntılarına ulaşmak için kullanılabilir.
- Güçlük ve ayırt edicilik skorları sarı ve kırmızı renk ile etiketlenen sorular için **içerik, teknik vd. açılardan gözden geçirilmesi yönünden düzeltici faaliyette bulunulması önerilir.**

Dönem Sonu (Yetkinlik Haritası)

Yetkinlik Analizi

Öğrenme çıktıları bazında yetkinlik seviyeleri

Öç	Açıklama	Ortalama	Seviye	Durum
Öç1	Veri, hipotez gibi kavramların öğrenilmesi	%46.2	Gelişmekte	●
Öç2	Örnekleme ve örnekleme yöntemlerinin öğrenilmesi	%43.8	Gelişmekte	●
Öç3	Veri işleme ve analizi tekniklerinin öğrenilmesi	%46.4	Gelişmekte	●
Öç4	Veri işleme ve analizi tekniklerinin paket program ile uygulanması yeteneğinin...	%51.8	Gelişmekte	●
Öç5	Sonuç çıktı ekranlarının yorumlanması yeteneğinin kazanılması	%60.4	Yeterli	●

⚠ Dikkat Gerektiren Öğrenme Çıktıları

- Öç1 — Başarı: %46.2 (Veri, hipotez gibi kavramların öğrenilmesi)
- Öç2 — Başarı: %43.8 (Örnekleme ve örnekleme yöntemlerinin öğrenilmesi)
- Öç3 — Başarı: %46.4 (Veri işleme ve analizi tekniklerinin öğrenilmesi)

Program Çıktısı Yetkinlik Durumu

- ✗ PÇ1 — %45.3 ✗ PÇ2 — %46.2 ✗ PÇ3 — %46.4 ✓ PÇ4 — %51.5 ✗ PÇ5 — %48.6
- ✗ PÇ6 — %45.1 ✗ PÇ9 — %45.6 ✗ PÇ10 — %45.8 ✗ PÇ11 — %47.8 ✓ PÇ12 — %54.4
- ✓ PÇ13 — %53.4

Yetkinlik Haritası

Sınav × Öç bazında başarı oranları (renk kodlu)

Sınav	Öç1	Öç2	Öç3	Öç4	Öç5
Vize	%44	%41	%48	—	—
Quiz	%43	%50	%49	%54	%45
Final	%57	%52	%54	%64	%73
📊 Dönem Ort.	%46.2	%43.8	%46.4	%51.8	%60.4

Yetkinlik Analizi: İlgili dersi alan tüm öğrencilerin her bir öğrenme çıktısını başarımlarını ve seviyelerini gösteren tablodur. Yetersiz ve Gelişmekte olan ve kırmızı ya da sarı renkte etiketlenen öğrenme çıktıları üzerinde soru, etkinlik ve/veya ders düzeyinde **gözden geçirme ve düzeltici faaliyette bulunulması önerilir.** Tablonun altında **DİKKAT GEREKTİREN ÖĞRENME ÇIKTILARI** özet olarak da gösterilmiştir.

Program Çıktısı Yetkinlik Durumu: İlgili dersi alan tüm öğrencilerin her bir program çıktısını başarımlarını gösteren bölümdür.

Yetkinlik Haritası: İlgili dersi alan tüm öğrencilerin değerlendirme etkinliği düzeyinde her bir öğrenme çıktısını başarımlarını gösteren bölümdür. Kırmızı ya da sarı renkte etiketlenen öğrenme çıktıları üzerinde etkinlik düzeyinde **gözden geçirme ve düzeltici faaliyette bulunulması önerilir.**

Dönem Sonu Bölüm ÖÇ-PC Raporu

Uzaktan Öğretim Uygulama ve Araştırma Merkezi Yetkinlik ve Ders Yönetim Sistemi Çıkış Yap

Derslerim
Bu dönem verdiğiniz dersler aşağıda listelenmiştir.

Yeni Ders Ekle Öğrenci Takibi

Filtrele: 2025 Bahar TIBBİ DOKÜMANTASYON VE SEKRETERLİK Tüm Programlar 4 / 13 ders PC İstatistik İndir

	A	B	C	D	E	F	G	H	I	J	K	L	M	N	O
1	Öğrenci No	Öğrenci Adı	PÇ1	PÇ2	PÇ3	PÇ4	PÇ5	PÇ6	PÇ7	PÇ8	PÇ9	PÇ10	PÇ11	PÇ12	PÇ13
2			38,50	53,30	32,40	61,00	32,90	49,00	47,10	75,00	37,30	53,50	37,20	59,50	51,10
3			66,20	81,90	65,20	82,30	41,50	70,20	79,80	87,50	64,40	63,90	58,40	80,90	73,30
4			19,20	29,20	16,50	24,30	11,00	24,60	16,30	37,50	17,40	19,70	15,40	25,00	11,30
5			32,10	26,10	28,50	23,50	43,00	30,70	24,00	12,50	30,50	30,30	37,10	24,20	23,50
6			55,00	49,40	48,10	53,30	42,60	53,00	49,00	37,50	50,90	48,60	51,10	52,70	53,50
7			63,90	59,30	62,50	59,30	63,30	52,70	79,80	37,50	60,70	60,80	69,50	56,30	76,60
8			41,20	32,10	40,40	28,20	35,50	37,90	23,10	25,00	39,70	30,20	37,20	29,30	26,40
9			61,40	63,30	54,60	63,60	62,00	56,10	72,10	50,00	56,20	65,00	63,40	62,90	70,90
10			38,50	38,30	37,40	33,70	50,10	26,80	47,10	12,50	33,90	35,60	42,70	36,90	46,70
11			60,40	54,90	67,00	53,00	53,90	52,30	67,30	37,50	62,80	53,80	58,20	45,70	68,00

A	B	C	D	E	F	G	H	I	J	K	L	M	N
Ders	PÇ1	PÇ2	PÇ3	PÇ4	PÇ5	PÇ6	PÇ7	PÇ8	PÇ9	PÇ10	PÇ11	PÇ12	PÇ13
BIS001.1 - BİYOSTATİSTİK	45,30	46,20	46,40	51,50	48,60	45,10	-	-	45,60	45,80	47,80	54,40	53,40
YZT001.1 - TIBBİ YAZIŞMA TEKNİKLERİ	47,90	52,30	46,40	49,20	-	46,00	51,40	45,50	46,40	50,10	47,60	46,60	51,90

A	B	C	D	E	F	G	H	I	J	K	L	M	N
	PÇ1	PÇ2	PÇ3	PÇ4	PÇ5	PÇ6	PÇ7	PÇ8	PÇ9	PÇ10	PÇ11	PÇ12	PÇ13
Genel PÇ Ortalaması	46,60%	49,20%	46,40%	50,40%	48,60%	45,60%	51,40%	45,50%	46,00%	48,00%	47,70%	50,50%	52,70%

DÖNEM SONU BÖLÜM ÖÇ-PC RAPORUNA ulaşmak için **DERSLERİM SAYFASINDA** yer alan **PC İSTATİSTİK İNDİR** butonu ile dinamik bölüm ÖÇ/PC raporunu indirebilirsiniz. **Rapor, dönem ve bölüm bilgileri filtrelendiğinde aktif hale gelir.**

Bilgisayarınıza incek excel dosyası üç bölümden oluşmaktadır.

- **Öğrenci PC Detay:** Öğrenci düzeyinde program çıktılarına ulaşma oranlarını gösterir.
- **Ders PC Ortalamaları:** Bölümdeki her bir ders için sınıfın program çıktılarına ulaşma oranlarını gösterir.
- **Genel PC Özet:** Bölümdeki öğrencilerin program çıktılarına ulaşma oranlarını gösterir.

Dönem Sonu Bölüm ÖÇ-PC Raporu bir bölümdeki tüm derslere ait analizleri birleştirerek bölüm için öğrenci, ders ve bölüm bazında oluşturulan genel bir rapordur.

Öğrenci Takibi (Giriş, Öğrenci Arama ve Birleşik PÇ Takibi)

Uzaktan Öğretim Uygulama ve Araştırma Merkezi

Yetkinlik ve Ders Yönetim Sistemi

Çıkış Yap

Derslerim

Bu dönem verdiğiniz dersler aşağıda listelenmiştir.

Yeni Ders Ekle Öğrenci Takibi

Filtrele: 2025 Bahar TIBBİ DOKÜMANTASYON VE SEKRETERLİK Tüm Programlar 4 / 13 ders PÇ İstatistik İndir

Öğrenci Ara

Öğrenci numarası veya adı yazın...

Öğrenci PÇ Takibi

Öğrenci numarası veya adı ile arayarak, tüm derslerdeki Program Çıktısı başarı durumunu takip edin.

← Derslerime Dön

Öğrenci Ara

DİDEM DİNÇ
Öğrenci No: 36405125016 · Kayıtlı Ders: 16

Birleşik PÇ Başarı Özeti

Tüm dersler üzerinden hesaplanan Program Çıktısı ortalama başarı yüzdeleri

PÇ1 %62.5 ↓	PÇ2 %60.1 ↓	PÇ3 %60.9 ↓	PÇ4 %63.2 ↓	PÇ5 %72.3 ✓	PÇ6 %57.8 ↓	PÇ7 %75.0 ✓	PÇ8 %37.5 ✗	PÇ9 %61.1 ↓	PÇ10 %60.5 ↓
PÇ11 %72.0 ✓	PÇ12 %63.4 ↓	PÇ13 %71.9 ✓							

PÇ1 PÇ2 PÇ3 PÇ4 PÇ5 PÇ6 PÇ7 PÇ8 PÇ9 PÇ10 PÇ11 PÇ12 PÇ13

Belirli bir öğrencinin öğrenme çıktıları ve program çıktılarına ulaşma oranlarını ve bu başarımların kaynaklarını gösteren modüldür.

- **DERSLERİM** sayfasında yer alan **ÖĞRENCİ TAKİBİ** butonuna tıklayarak modüle ulaşabilirsiniz.
- Açılan sayfada **ÖĞRENCİ ARA** arama kutusuna öğrencinin **ADINI YADA NUMARASINI** yazınız. Açılan menüden ilgili öğrenciyi seçiniz.
- **Birleşik PÇ Başarı Özeti:** İlgili öğrencinin tüm öğrenciliğinde aldığı ve analizi tamamlanmış derslerinin tamamında program çıktılarına ulaşma düzeylerini gösteren dinamik tablo ve grafikten oluşan bölümdür.
 - **Kırmızı ve Sarı renkle etiketlenmiş program çıktılarında öğrencinin yeterlilik konusunda sorun yaşadığı anlamına gelir.**

Öğrenci Takibi (Ders Bazlı PÇ Başarı Tablosu)

Ders Bazlı PÇ Başarı Tablosu

Her dersin Program Çıktısı bazında başarı yüzdesi

DÖNEM	PÇ1	PÇ2	PÇ3	PÇ4	PÇ5	PÇ6	PÇ7	PÇ8	PÇ9	PÇ10	PÇ11	PÇ12	PÇ13
BİS001.1 BİYOLSTATİSTİK	2025 Bahar	%57	%47	%52	%62	%72	%55	—	—	%55	%67	%71	
DVS121.1 TIBBİ DOKÜMANTASYON-II	2025 Bahar							ÖÇ tanımlı değil					
HBL001.1 HASTALIKLAR BİLGİSİ	2025 Bahar							ÖÇ tanımlı değil					
HIL001.1 HALKLA İLİŞKİLER VE İLETİŞİM	2025 Bahar							ÖÇ tanımlı değil					
KP001.1 KARIYER PLANLAMA	2025 Bahar							ÖÇ tanımlı değil					
OPR001.1 OFİS PROGRAMLARI	2025 Bahar							ÖÇ tanımlı değil					
SAH001.1 SAĞLIK HUKUKU	2025 Bahar							ÖÇ tanımlı değil					
YZT001.1 TIBBİ YAZIŞMA TEKNİKLERİ	2025 Bahar	%68	%74	%70	%64	—	%60	%75	%38	%67	%54	%73	
Ortalama	Tüm Dersler	%62.5	%60.1	%60.9	%63.2	%72.3	%57.8	%75.0	%37.5	%61.1	%60.5	%72.0	

Ders Bazlı Başarı Tablosu: İlgili öğrencinin aldığı tüm derslerdeki program çıktılarına ulaşma oranlarını gösteren tablodur.

Öğrencinin aldığı ve analizi yapılmış tüm derslerindeki program çıktılarına ulaşma oranlarını tek bir tabloda görme imkanı sağlamaktadır.

Tablonun son satırında tüm derslerin program çıktılarına ulaşma oranları ortalamaları görülebilir.

Öğrenci Takibi (Kayıtlı Dersler)

DERS KODU	DERS ADI	DÖNEM	BÖLÜM	PROGRAM	PÇ DURUMU
ANT001.1	ANATOMİ	2025 Güz	TIBBİ DOKÜMANTASYON VE SEKRETERLİK	ÖNLİSANS	ÖÇ tanımlı değil
BIT001.1	BİLGİ VE İLETİŞİM TEKNOLOJİLERİ	2025 Güz	TIBBİ DOKÜMANTASYON VE SEKRETERLİK	ÖNLİSANS	ÖÇ tanımlı değil
DVS111.1	TIBBİ DOKÜMANTASYON-I	2025 Güz	TIBBİ DOKÜMANTASYON VE SEKRETERLİK	ÖNLİSANS	ÖÇ tanımlı değil
DVS112.1	HASTANE OTOMASYONU	2025 Güz	TIBBİ DOKÜMANTASYON VE SEKRETERLİK	ÖNLİSANS	ÖÇ tanımlı değil
DVS113.1	SEKRETERLİK BİLGİSİ	2025 Güz	TIBBİ DOKÜMANTASYON VE SEKRETERLİK	ÖNLİSANS	ÖÇ tanımlı değil
ISG001.1	İŞ SAĞLIĞI VE GÜVENLİĞİ	2025 Güz	TIBBİ DOKÜMANTASYON VE SEKRETERLİK	ÖNLİSANS	ÖÇ tanımlı değil
SHY001.1	SAĞLIK HİZMETLERİ YÖNETİMİ	2025 Güz	TIBBİ DOKÜMANTASYON VE SEKRETERLİK	ÖNLİSANS	ÖÇ tanımlı değil
TTR001.1	TIBBİ TERMİNOLOJİ	2025 Güz	TIBBİ DOKÜMANTASYON VE SEKRETERLİK	ÖNLİSANS	ÖÇ tanımlı değil
BIS001.1	BİYOİSTATİSTİK	2025 Bahar	TIBBİ DOKÜMANTASYON VE SEKRETERLİK	ÖNLİSANS	✓ 11 PÇ Hesaplandı
DVS121.1	TIBBİ DOKÜMANTASYON-II	2025 Bahar	TIBBİ DOKÜMANTASYON VE SEKRETERLİK	ÖNLİSANS	ÖÇ tanımlı değil
HBL001.1	HASTALIKLAR BİLGİSİ	2025 Bahar	TIBBİ DOKÜMANTASYON VE SEKRETERLİK	ÖNLİSANS	ÖÇ tanımlı değil
HIL001.1	HALKLA İLİŞKİLER VE İLETİŞİM	2025 Bahar	TIBBİ DOKÜMANTASYON VE SEKRETERLİK	ÖNLİSANS	ÖÇ tanımlı değil
KP001.1	KARİYER PLANLAMA	2025 Bahar	TIBBİ DOKÜMANTASYON VE SEKRETERLİK	ÖNLİSANS	ÖÇ tanımlı değil
OPR001.1	OFİS PROGRAMLARI	2025 Bahar	TIBBİ DOKÜMANTASYON VE SEKRETERLİK	ÖNLİSANS	ÖÇ tanımlı değil
SAH001.1	SAĞLIK HUKUKU	2025 Bahar	TIBBİ DOKÜMANTASYON VE SEKRETERLİK	ÖNLİSANS	ÖÇ tanımlı değil
YZT001.1	TIBBİ YAZIŞMA TEKNİKLERİ	2025 Bahar	TIBBİ DOKÜMANTASYON VE SEKRETERLİK	ÖNLİSANS	✓ 12 PÇ Hesaplandı

Kayıtlı Dersler: İlgili öğrencinin kayıtlandığı derslerin ve bu derslerin analiz durumlarının gösterildiği tablodur.